VACANZA MARE NELLE MARCHE

A…

Club Resort Le Terrazze 3*

Grottammare (Ascoli Piceno)

12 -21 settembre

(10 giorni - 9 notti)

Quota di partecipazione € 729

(MINIMO 40 PERSONE)

Supplemento Singola € 155

ISCRIZIONE CON IL VERSAMENTO DELL'ACCONTO 210 €

SALDO ENTRO IL 04/08/2024

Organizzazione tecnica: I viaggi di Job srl

Prenotazioni presso Etsi Aps Sede di Novara Via dei Caccia 7/B
Tel. 0321/6751054-6751042 – WhatsApp 366-6515208 Fax 0321-6751041
mail: etsi@cislnovara.it www.etsinovara.it CF 94069530031

Definita la Perla dell'Adriatico, Grottammare si trova al centro della Riviera Picena delle Palme, nella zona meridionale delle Marche, in provincia di Ascoli Piceno. La spiaggia è di sabbia finissima, il mare trasparente digrada dolcemente, il verde delle rigogliose palme ed il colore bianco e rosa degli oleandri in fiore non possono che richiamare suggestioni legate a mete esotiche. Grottammare offre tutto questo senza andare troppo lontano: palme, aranceti (simbolo del suo clima mite) pinete ed oleandri. Il verde ed il profumo della natura si fondono a Grottammare e accompagnano le lunghe passeggiate sul litorale, tra i** *villini liberty* **del centro ed il mare pulito e dal basso fondale. La spiaggia è ben attrezzata ma dispone anche di alune zone lasciate alla libera balbeazione.

Struttura: il complesso sorge in posizione privilegiata, a pochi passi dal centro di Grottammare, direttamente sul lungomare ed a pochi metri dall'ampia spiaggia privata di sabbia fine. In piena Riviera delle Palme, nella città di Grottammare, considerato uno dei borghi più belli d'Italia. Spiaggia: di sabbia, con fondale basso e digradante, raggiungibile con attraversamento stradale. Privata e attrezzata (1 ombrellone + 1 lettino e 1 sdraio inclusi, per appartamento). **Distanza dal centro**: 500 metri. **Distanza dal mare**: sul mare. **Servizi**: ricevimento, ristorante "Il Bouganville", bar "Il Tulipano", connessione Wi-Fi gratuita nelle aree comuni, servizio lavanderia comune gratuito e servizio spiaggia. A pagamento: garage coperto, boutique, sala congressi, noleggio biciclette, organizzazione di escursioni, servizio baby sitter per bambini 0/3 anni (su richiesta). Nelle vicinanze: supermarket, servizio medico con tariffe agevolare. **Ristorazione**: colazione, pranzo e cena con servizio a buffet, acqua e vino inclusi ai pasti, cucina internazionale con menù di carne e pesce tutti i giorni a pranzo e cena, cena tipica marchigiana ogni settimana; per i più piccoli pizza party ogni settimana. Possibilità di pasti da asporto per i clienti in formula residence. **Relax e divertimenti**: 3 piscine di cui una semi olimpionica per adulti, una per bambini e una relax con idromassaggio, anfiteatro, baby club, miniclub e junior club, animazione per adulti diurna con corsi collettivi, giochi, tornei, balli di gruppo e latino americani e animazione serale con feste a tema e piano bar, palestra attrezzata, parco giochi, ping pong, beach volley, corsi di pittura. **Tessera Club**: compresa include: accesso alle piscine, palestra attrezzata, beach volley, corsi collettivi di nuoto, ginnastica aerobica, canoa, balli, animazione diurna e serale con giochi, tornei, feste e spettacoli, baby club 4/6 anni, mini club 6/12 anni, junior club 12/18 anni con programmi ludico-ricreativi e attività sportive con aree e locali a loro riservati ad orari prestabiliti, servizio spiaggia (1 ombrellone + 1 lettino e 1 sdraio per appartamento).

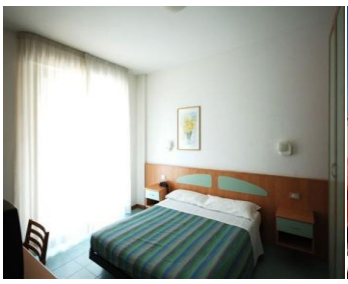

LE QUOTE COMPRENDONO: viaggio in bus GT minimo 40 paganti - sistemazione in camere doppie con servizi privati; trattamento di pensione completa (pasti con servizio a buffet) bevande ai pasti (acqua minerale alla spina + 1/4 di vino della casa); attività di animazione ed intrattenimento; spettacoli serali; servizio spiaggia (1 ombrellone, 1 sdraio e 1 lettino per camera a partire dalla terza fila); tessera club; assicurazione medico e bagaglio.

LE QUOTE NON COMPRENDONO: tassa di soggiorno (a discrezione del comune e da pagare direttamente in loco); **assicurazione facoltativa annullamento da stipulare al momento della prenotazione Euro 35.00 a persona** ; mance, extra di carattere personale e tutto quanto non indicato nella voce "la quota comprende".

Prenotazioni presso Etsi Aps Sede di Novara Via dei Caccia 7/B
Tel. 0321/6751054-6751042 – WhatsApp 366-6515208 Fax 0321-6751041
mail: etsi@cislnovara.it www.etsinovara.it CF 94069530031